

ESTRATTO DELLA TAVOLA DI RETE ECOLOGICA PROVINCIALE del PTCP VIGENTE - scala 1:75.000      RETE ECOLOGICA COMUNALE, raffronto di area vasta con Elementi della RER - scala 1:20.000

- LEGENDA**
- Confine comunale
  - Confine provinciale
  - ELEMENTI DELLA RETE ECOLOGICA COMUNALE (REC)**
  - Nodi della Rete
  - Corridoi fluviali
  - Aree di supporto
  - Zone di riqualificazione ecologica
  - Varchi da mantenere e delimitare
  - Elementi di criticità**
  - Impianti sportivi
  - Produttivo/terziario/Commerciale
  - Residenziale
  - ELEMENTI DELLA RETE ECOLOGICA REGIONALE (RER)**
  - Elementi di primo livello della RER
  - Elementi di secondo livello della RER
  - Corridoi regionali primari ad alta antropizzazione
  - Varchi della RER**
  - da delimitare
  - da tenere
  - da tenere e delimitare

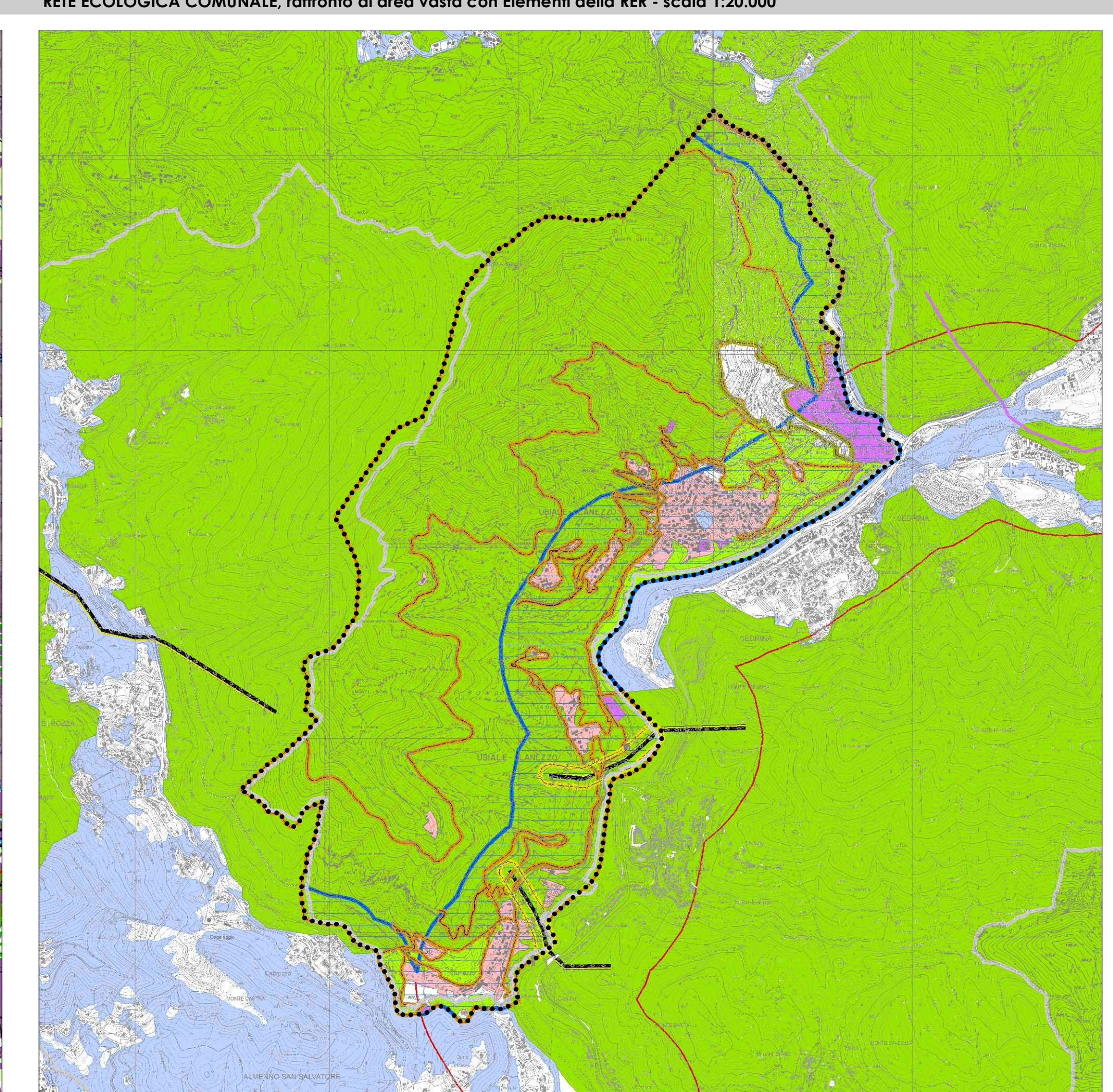

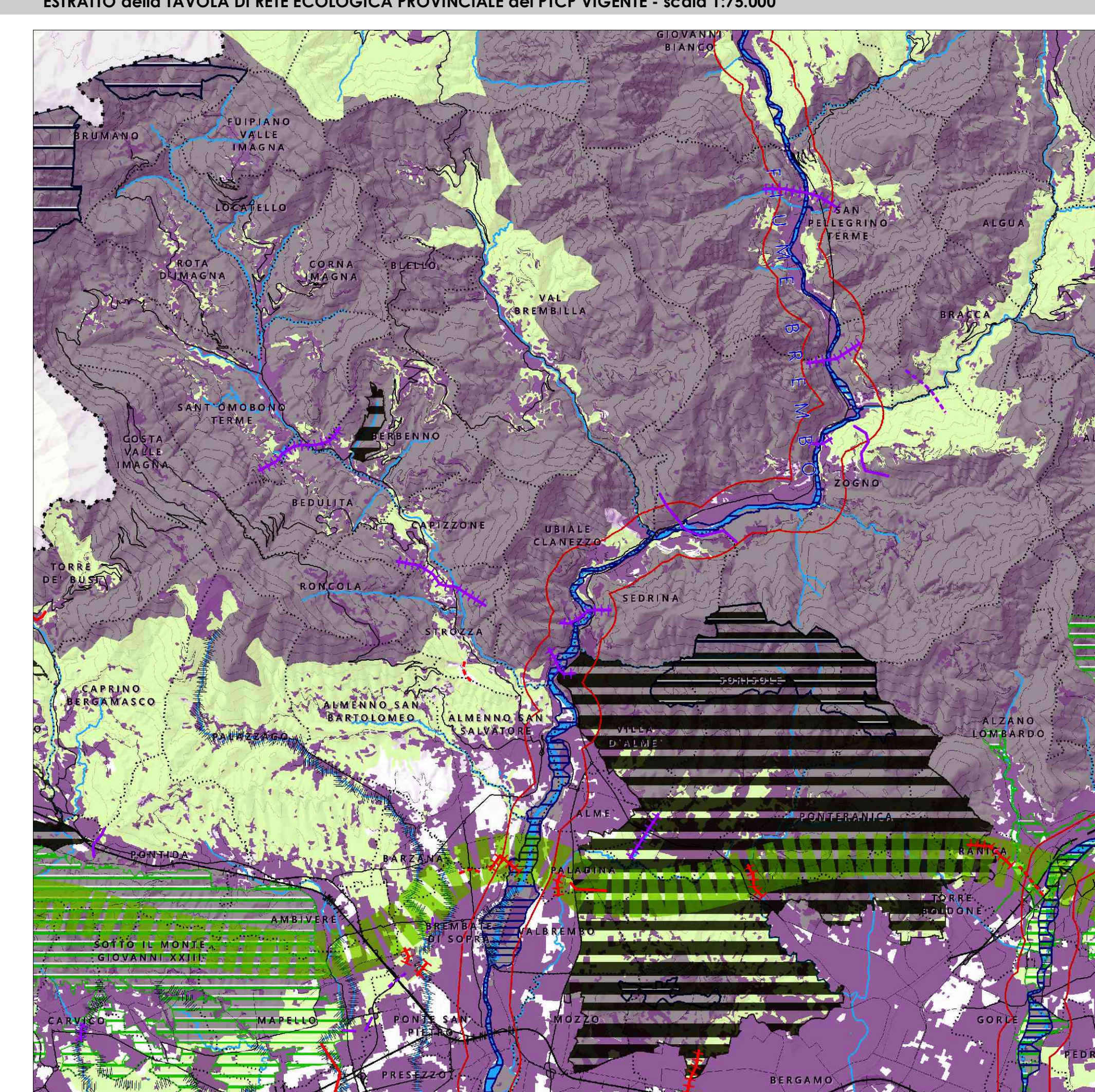



**COMUNE DI UBIALE CLANEZZO**

**Piano di Governo del Territorio**  
**VARIANTE GENERALE**  
 LR. n.12 del 11/03/2005

Coordinamento e Progetto:  
**dot. Ing. PIERGUIDO PIAZZINI ALBANI**  
 collaboratore:  
 Ing. Jennifer Santoro  
 Studio Progettistico:  
**STUDIO DRYOS - dot. Angelo Ghirelli - dott. Marcello Manara**  
 Studio Geologico:  
 dott. geol. Angelo Azzoni

---

**DOCUMENTO DI PIANO**  
**PIANO DELLE REGOLE**  
**PIANO DEI SERVIZI**

Adottato con deliberazione del C.C. n. del  
 Pubblicato sul B.U.R.L. n. del  
 Approvato con deliberazione del C.C. n. del  
 Pubblicato sul B.U.R.L. n. del

A5

**RETE ECOLOGICA COMUNALE (REC)**

Redazione n.      Data      Giugno 2024      Scala      1:4.000

Per informazioni: 035/210001 - 035/210002 - 035/210003 - 035/210004 - 035/210005 - 035/210006 - 035/210007 - 035/210008 - 035/210009 - 035/210010