



Regione Lombardia



Comune di Ubiale Clanezzo



Provincia di Bergamo

COMUNE DI UBIALE CLANEZZO

Piano di Governo del Territorio

VARIANTE GENERALE

L.R. n.12 del 11/03/2005



Coordinamento e Progetto:

dott. Ing. PIERGUIDO PIAZZINI ALBANI

collaboratori

Ing. J. Jennifer Santoro

Studio Paesistico:

STUDIO DRYOS - dott. Angelo Ghirelli - dott. Marcello Manara

Studio Geologico:

dott. geol. Augusto Azzoni

DOCUMENTO DI PIANO PIANO DELLE REGOLE PIANO DEI SERVIZI

Adottato con deliberazione del C.C. n. del
Pubblicato sul B.U.R.L. n. del
Approvato con deliberazione del C.C. n. del
Pubblicato sul B.U.R.L. n. del

A1

USO DEL SUOLO

Revisione n. _____ Data **Giugno 2024** Scala **1:4.000**

Pericolo sismico del F. DUSAF (Progetto Ubiale Clanezzo, VAS/A1, 300, 300, 300, 300)

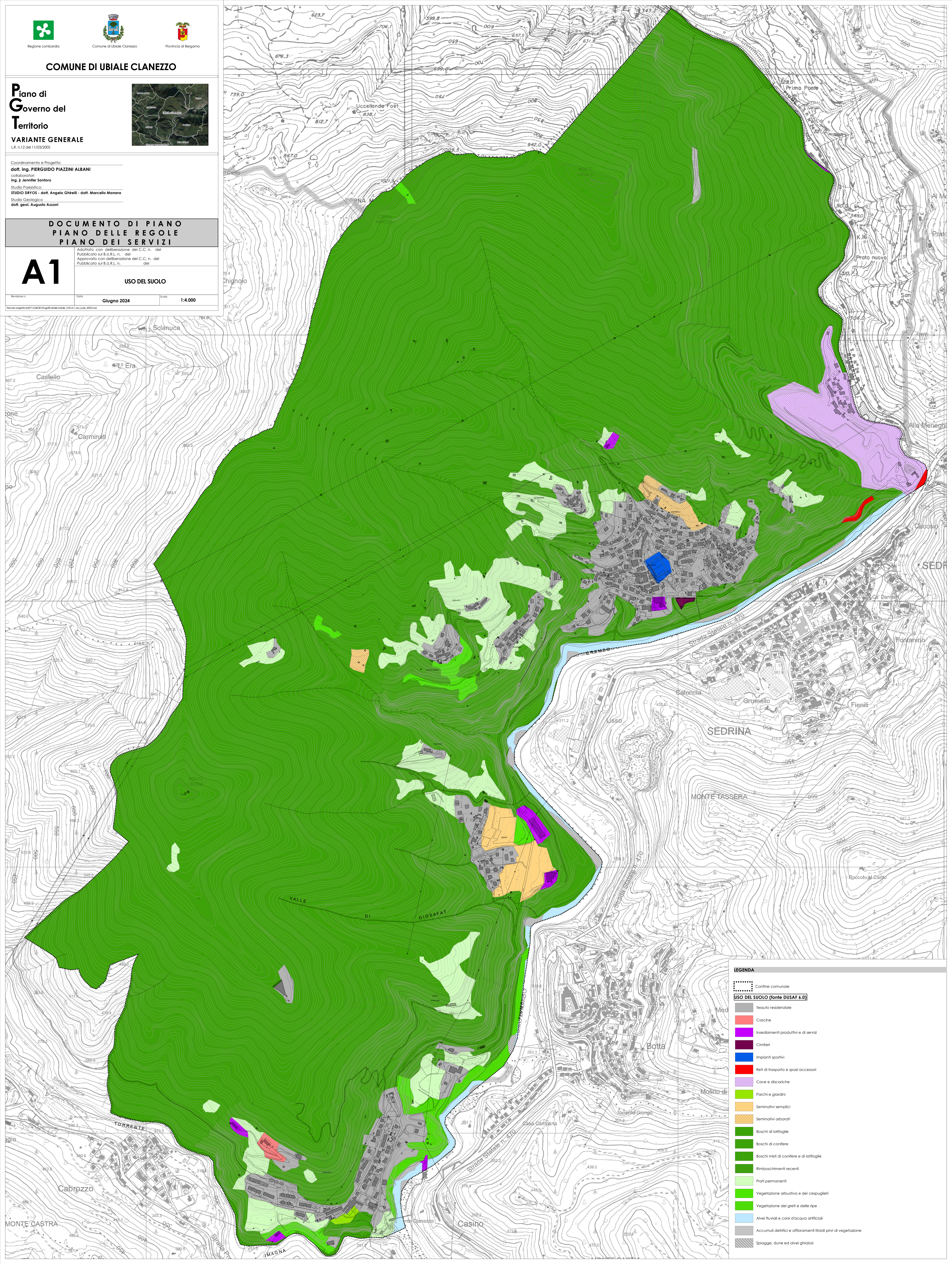

LEGENDA

--- Confine comunale

USO DEL SUOLO (fonte DUSAF 6.0)

- Tessuto residenziale
- Cascine
- Insediamenti produttivi e di servizi
- Cimiteri
- Impianti sportivi
- Reti di trasporto e spazi accessori
- Cave e discariche
- Parchi e giardini
- Seminativi semplici
- Seminativi arborati
- Boschi di latifoglie
- Boschi di conifere
- Boschi misti di conifere e di latifoglie
- Rimboschimenti recenti
- Prati permanenti
- Vegetazione arbustiva e dei cespuglieti
- Vegetazione dei grevi e delle ripe
- Alvei fluviali e corsi d'acqua artificiali
- Accumuli detritici e affioramenti litici privi di vegetazione
- Spiagge, dune ed aveli ghiaiosi