

ID_SCARICO	POSIZIONE SCARICO	ORIGINE SCARICO	ID_ORIGINE SCARICO	DENOMINAZIONE
S1	VIA DELLE VALLI	SPORATORE DI PIENA	SF1	VALLE ORTSEIDE
S2	VIA STRADA VECCHIA	SPORATORE DI PIENA	SF2	VALLE ORTSEIDE
S3 a/b	VIA EUROPA	SPORATORE DI PIENA	SF3	T. CARDOGA
S5	VIA CAZZANINO	SPORATORE DI PIENA	SF5	VALLETTA CAZZANINO
S6	LOC. CLANEZZO - PIAZZA CASTELLO	SPORATORE E SCARICO DI TROPPO PIENO/EMERGENZA STAZIONE DI SOLLEVAMENTO	SF6	T. IMAGNA
S7	VIA SOTTOCHIESA	TROPPO PIENO/EMERGENZA STAZIONE DI SOLLEVAMENTO	ST1	T. CARDOGA
S8	VIA EUROPA - LOC. BONDO	N. 2 SFORATORI E SCARICO DI TROPPO PIENO/EMERGENZA STAZIONE DI SOLLEVAMENTO	SF8a Bordo SF8b Ubiale ST. SOLL. BONDO	VALLE SORTITA 014221-75
S9	VIA DELLE VALLI	SPORATORE DI PIENA	SF9	VALLE ORTSEIDE
S10	VIA SOTTOCHIESA	SPORATORE DI PIENA E ACQUE SORGIVE	SF10	T. CARDOGA

Legenda	
	Confine da rilievo aerofotogrammetrico
<b>Criticità idrauliche segnalate da Uniacque</b>	
<b>Identificativo</b>	
	C1
	P1
	P2
	P3
<b>Nodi della rete fognaria</b>	
<b>Identificativo</b>	
	Cameretta
	Griglia
	Impianto di Sollevamento
	Manufatto Speciale
	Pozzetto/Vasca di trattamento
	Punto Allacciamento
	Punto Tratta
	Scarico
<b>Tratte della rete fognaria</b>	
<b>Identificativo</b>	
	Acque sfiorate
	Corso d'acqua
	Sistema acque bianche
	Sistema acque miste
	Sistema acque reflue
<b>R.I.M.</b>	
	Corso idrico intubato senza funzione idraulica riportato in carta catastale
	Non catastale, cielo aperto, RIM
	Non catastale, intubato, RIM
	Non catastale, in galleria, privato
	Non catastale, cielo aperto, privato
	Catastale, cielo aperto, RIP
	Catastale, cielo aperto, RIM
	Catastale, intubato, RIM
	Catastale, dismesso, RIM

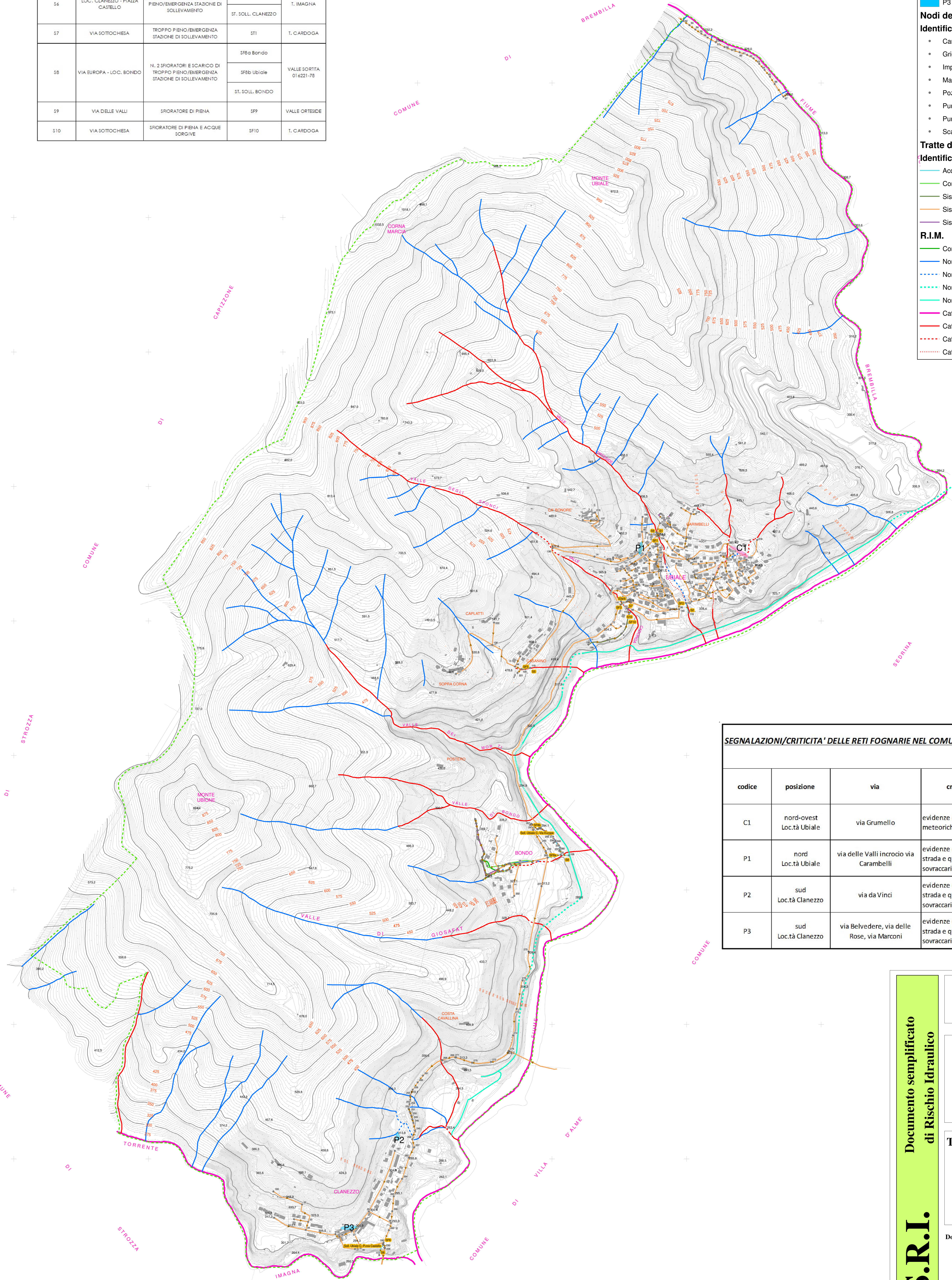

SEGNALAZIONI/CRITICITA' DELLE RETI FOGNARIE NEL COMUNE DI UBIALE CLANEZZO			
codice	posizione	via	criticità segnalate ed individuate nell'incontro con il Comune
C1	nord-ovest Loc.tà Ubiale	via Grumello	evidenze di rete fognaria in sovrappressione per la presenza di acque bianche meteoriche e le acque di ruscellamento del versante
P1	nord Loc.tà Ubiale	via delle Valli incrocio via Carambelli	evidenze di ruscellamento delle acque di versante che si riversano sulla strada e quindi nella rete fognaria a mezzo di caditoie e griglie. Presenza di sovraccarico idraulico nella rete fognaria
P2	sud Loc.tà Clanezzo	via da Vinci	evidenze di ruscellamento delle acque di versante che si riversano sulla strada e quindi nella rete fognaria a mezzo di caditoie e griglie. Presenza di sovraccarico idraulico nella rete fognaria
P3	sud Loc.tà Clanezzo	via Belvedere, via delle Rose, via Marconi	evidenze di ruscellamento delle acque di versante che si riversano sulla strada e quindi nella rete fognaria a mezzo di caditoie e griglie. Presenza di sovraccarico idraulico nella rete fognaria

**COMUNE DI  
UBIALE CLANEZZO**  
Provincia di Bergamo

**DOCUMENTO SEMPLIFICATO  
DEL RISCHIO IDRAULICO COMUNALE  
AI SENSI DEL RR 7/2017 - RR 8/2019  
Art. 58bis LR 12/2005**

**Scala 1: 5.000**

**Tav. 2**

**CARTA DELLE CRITICITA'  
IDRAULICHE  
SU RETE FOGNARIA**

**Scala 1: 5.000**

Documento redatto secondo le segnalazioni di UNIAQUÉ

Dott. Geol. Gianluigi Nozza per Dott. Geol. Augusto Azoni  
via Pioda n. 6, 24060 Cenate Sopra  
tel. 3385890788  
email: augusto.azoni@gmail.com  
email: gianluigi.nozza@fiscali.it

OTTOBRE 2024

**Documento semplificato  
di Rischio Idraulico**

**Do.S.R.I.**

