

Legenda

Scenari di PSL morfologici

- Z3a - Scarpate
- Z3b - Creste

Scenari di PSL litologici

- Z1b
- Z1c
- Z2a
- Z4a
- Z4b

Fattibilità geologica regione

Fattibilità geologica

- Classe 2
- Classe 3
- Classe 4

Per tutte le situazioni di potenziale amplificazione sismica di sito esaminate, il fattore di amplificazione F_a calcolato è inferiore al valore soglia di riferimento (si veda la Relazione illustrativa).
 Ciò non esclude che in altre situazioni possa verificarsi il contrario.
 E' compito quindi del progettista, verificare in fase di progettazione la sussistenza della condizione
 $F_a \text{ calcolato} < F_a \text{ di soglia}$.

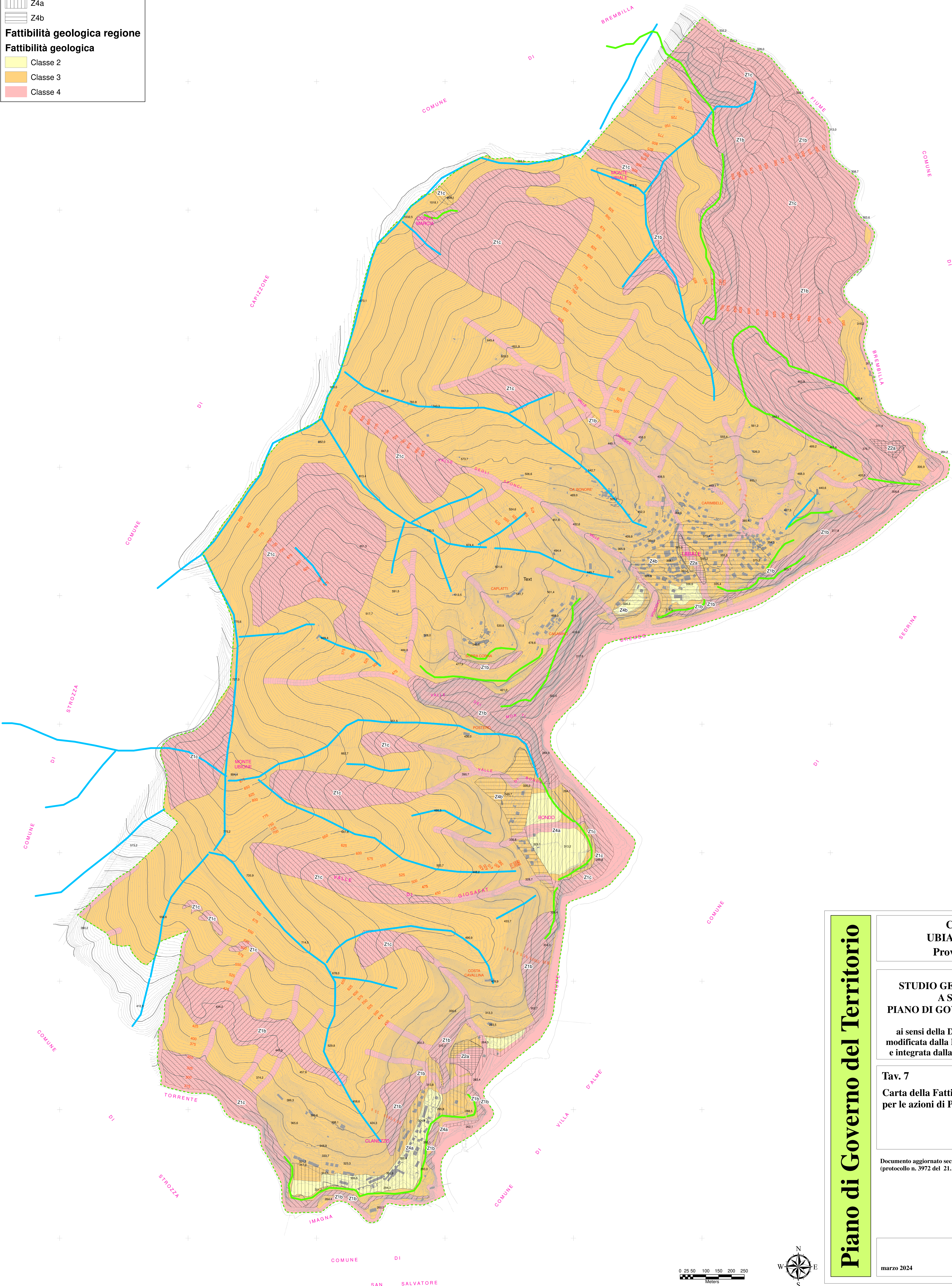

Piano di Governo del Territorio

**COMUNE DI
UBIALE CLANEZZO**
 Provincia di Bergamo

**STUDIO GEOLOGICO COMUNALE
A SUPPORTO DEL
PIANO DI GOVERNO DEL TERRITORIO**

ai sensi della D.G.R. N.8/1566 del 22-12-2005
 modificata dalla D.G.R. N. IX/2616 del 30-11-2011
 e integrata dalla D.G.R. N. X/6738 del 19-6-2017

Tav. 7
Carta della Fattibilità Geologica
 per le azioni di Piano con Scenari di PSL

Scala 1: 5.000

Documento aggiornato secondo le prescrizioni di Regione Lombardia
 (protocollo n. 3972 del 21.12.2023)

Dott. Geologo Augusto Azzoni
 via F. Nullo 31, 24128 Bergamo
 tel. 035-231115 - cell. 3392262817
 email: augusto.azzoni@gmail.com

marzo 2024

