







Legenda

Principali problematiche

-  Geotecniche
-  Geotecniche/drauliche
-  Idrauliche
-  Stabilità dei versanti
-  Stabilità dei versanti/drauliche

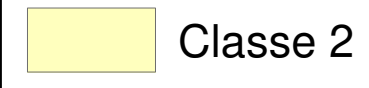
Fattibilità geologica

-  Classe 2
-  Classe 3
-  Classe 4

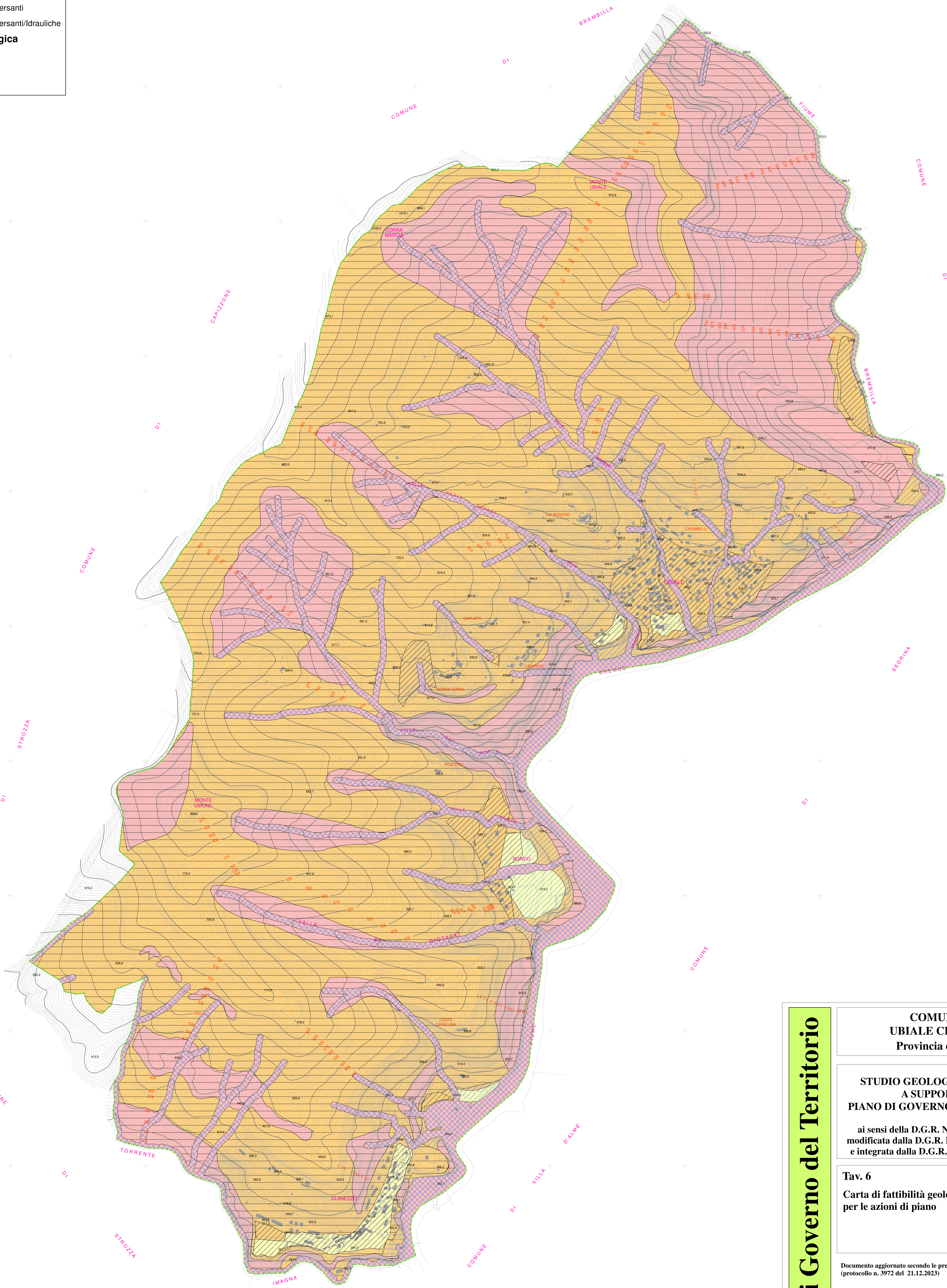

**COMUNE DI
UBIALE CLANEZZO**
Provincia di Bergamo 

**STUDIO GEOLOGICO COMUNALE
A SUPPORTO DEL
PIANO DI GOVERNO DEL TERRITORIO**

ai sensi della D.G.R. N.8/1566 del 22-12-2005
modificata dalla D.G.R. N. IX/2616 del 30-11-2011
e integrata dalla D.G.R. N. X/6738 del 19-6-2017

Tav. 6
**Carta di fattibilità geologica
per le azioni di piano**

Scala 1: 5.000

Documento aggiornato secondo le prescrizioni di Regione Lombardia
(protocollo n. 3972 del 21.12.2023)

Dott. Geologo Augusto Azzoni
via E. Nullo 31, 24128 Bergamo
tel. 035-231115 - cell. 3392262817
email: augusto.azzoni@gmail.com

marzo 2024

