

**Legenda**

- Sorgenti ad uso idropotabile
- Area soggetta a crolli di massi
- Area con diffusa instabilità superficiale (substrato e depositi superficiali)
- Area con potenziale instabilità superficiale (substrato e depositi superficiali)
- Area frequentemente inondabile (Tr-20-50 anni)
- Area potenzialmente soggetta a fenomeni di esondazione e/o di erosione di sponda
- Area potenzialmente interessata da fenomeni di erosione fluviale
- Area depressa potenzialmente allagabile
- Aree prevalentemente limo-argillose con limitata capacità portante
- Aree con attività estrattive
- Aree con terreni di riporto
- Aree con cavità antropogeniche

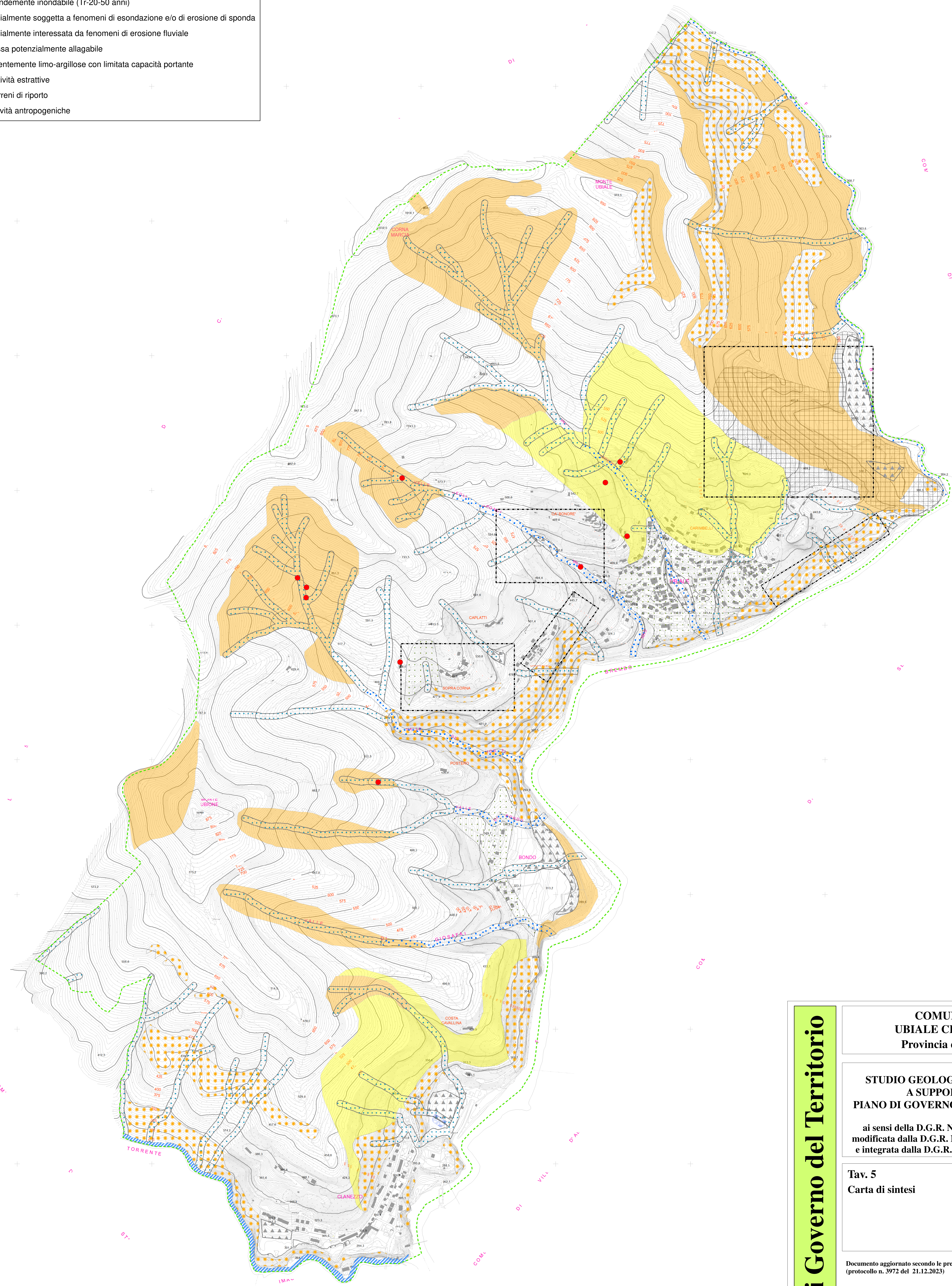

**COMUNE DI  
UBIALE CLANEZZO**  
Provincia di Bergamo

---

**STUDIO GEOLOGICO COMUNALE  
A SUPPORTO DEL  
PIANO DI GOVERNO DEL TERRITORIO**

ai sensi della D.G.R. N.8/1566 del 22-12-2005  
modificata dalla D.G.R. N. IX/2616 del 30-11-2011  
e integrata dalla D.G.R. N. X/6738 del 19-6-2017

---

**Tav. 5**  
Carta di sintesi

---

**Scala 1: 5.000**

Documento aggiornato secondo le prescrizioni di Regione Lombardia  
(protocollo n. 3972 del 21.12.2023)

---

Dott. Geologo Augusto Azzoni  
via E. Nullo 31, 24128 Bergamo  
tel. 035-231115 - cell. 3392262817  
email: augusto.azzoni@gmail.com

marzo 2024

**Piano di Governo del Territorio**